

## INSTALASI PROGRAM GENWEIGH IND. A12E New

1. Masukkan CD software ke dalam DVD Drive
2. Aktifkan drive CD Software tersebut agar tampil di layar
3. Klik 2x icon **SETUP A12E**

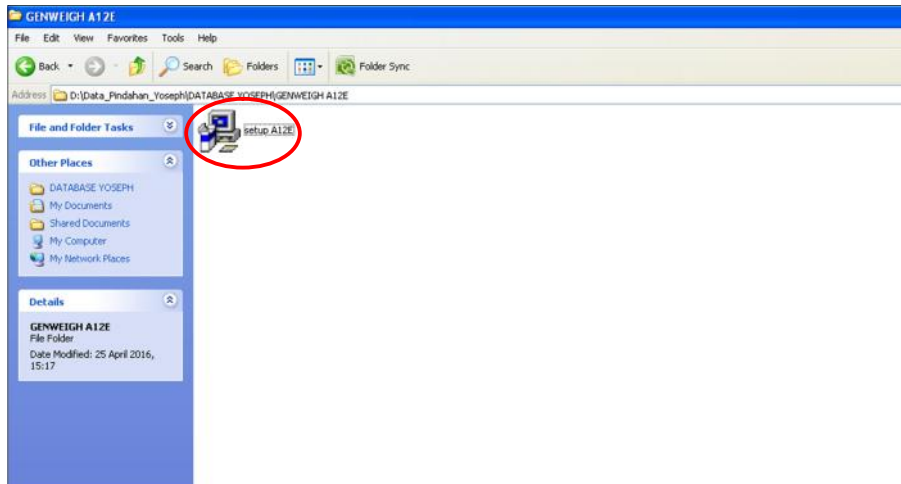

4. Klik **Yes**

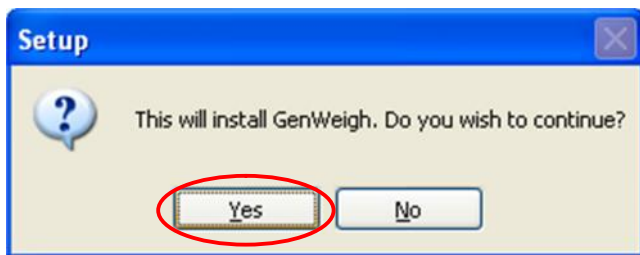

5. Klik **Next**

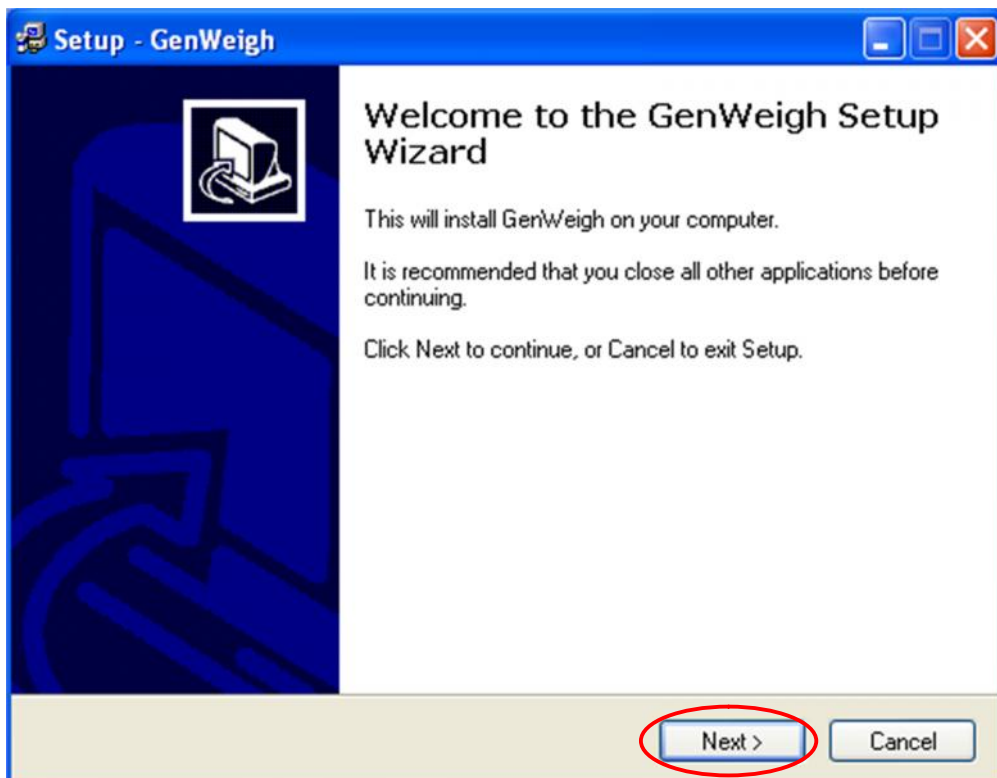

6. klik **Next**

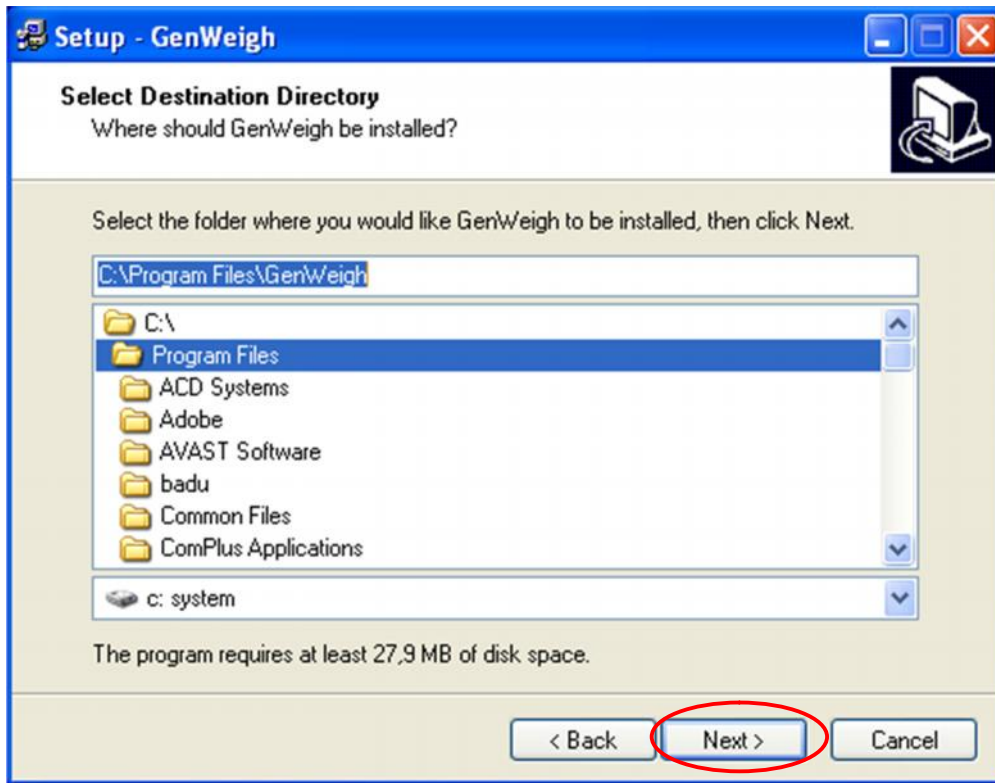

7. Klik **Yes**

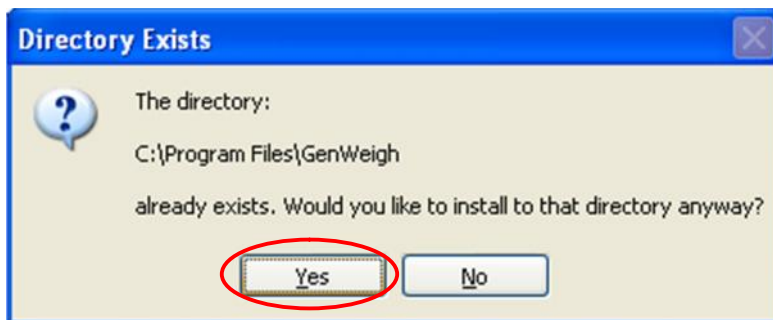

8. Ketik nama program (Genweigh A12E) dan klik **Next**

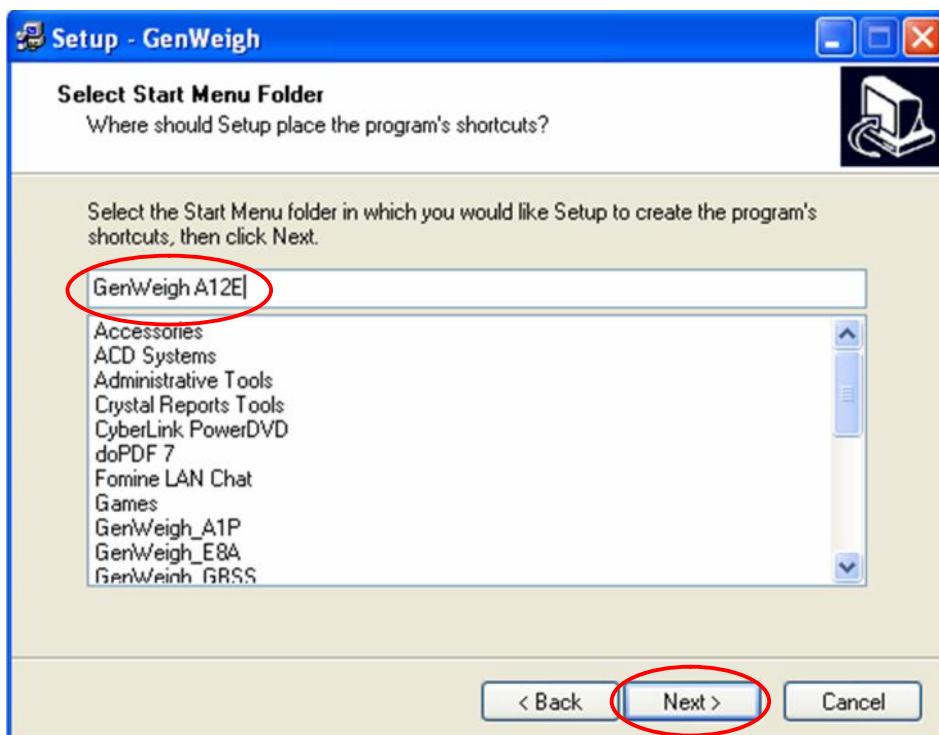

9. Klik atau centang **Create desktop icon** (untuk membuat shortcut di layar desktop)

10. Klik **Next**

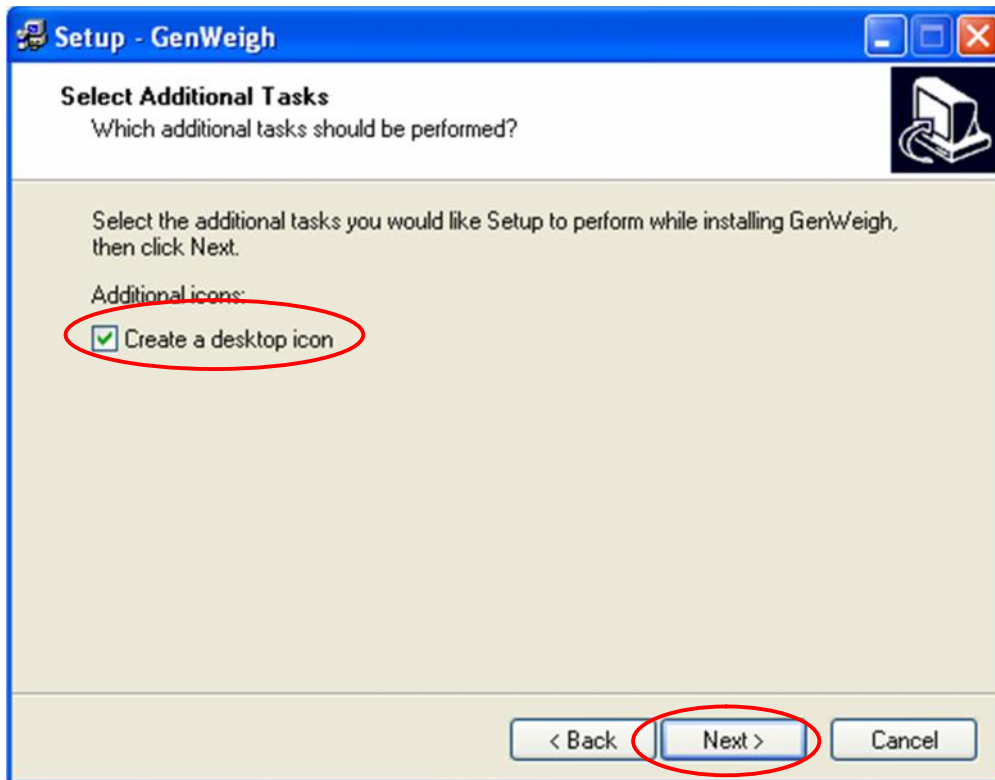

11. Klik **Install**

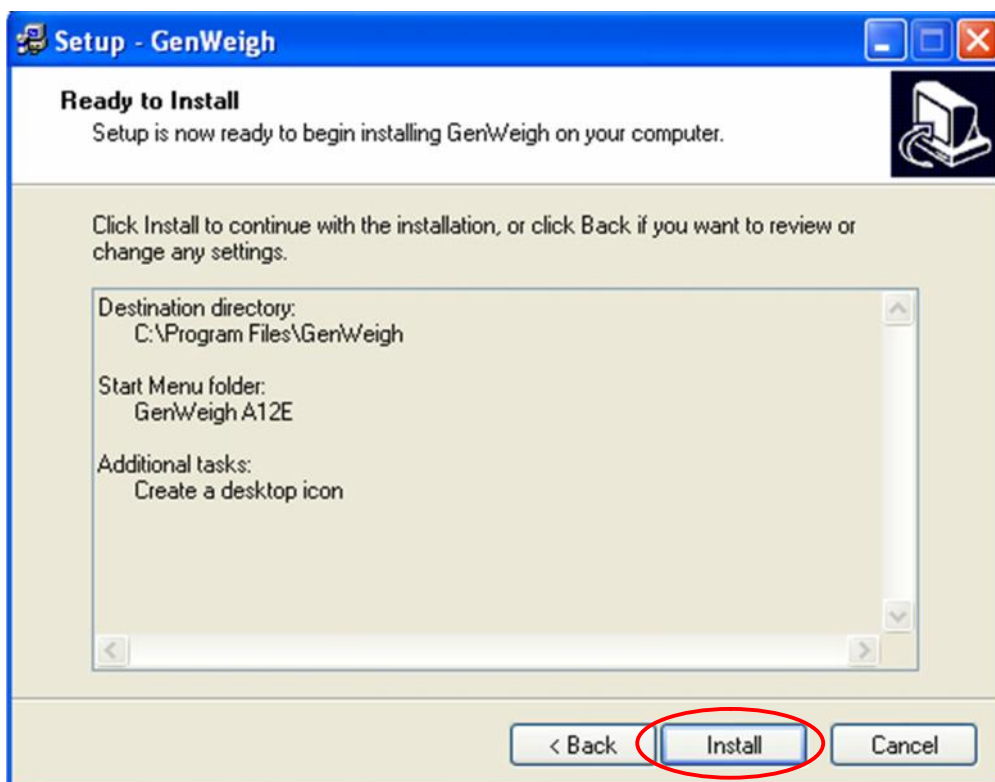

12. Proses (tunggu)





13. Klik **Finish**



# PENGENALAN PENGGUNAAN SOFTWARE GENWEIGH A12E



## **KETERANGAN :**

- TOMBOL CONNECT/DISCONNECT**    
Berfungsi untuk menghubungkan/memutuskan hubungan indicator dengan komputer untuk melihat hasil berat timbangan.
- TOMBOL AMBIL BERAT**   
Berfungsi untuk menampilkan angka (berat barang) yang sudah ditimbang.
- TOMBOL BATAL**   
Berfungsi untuk membatalkan (cancel) data yang sudah di input.
- TOMBOL SIMPAN**   
Berfungsi untuk menyimpan data yang sudah diinput

## CARA MENJALANKAN PROGRAM :

1. Klik 2x icon **Genweigh A12E**
2. Naikkan beban
3. Klik panel **CONNECT** untuk menampilkan nilai beban
4. Ketik/masukkan nama barang
5. Klik panel **AMBIL BERAT** (nanti akan tampil angka beban di kotak berat sesuai dengan berat yang ditimbang)
6. Klik panel **SIMPAN**
7. Maka akan tampil laporan seperti dibawah ini

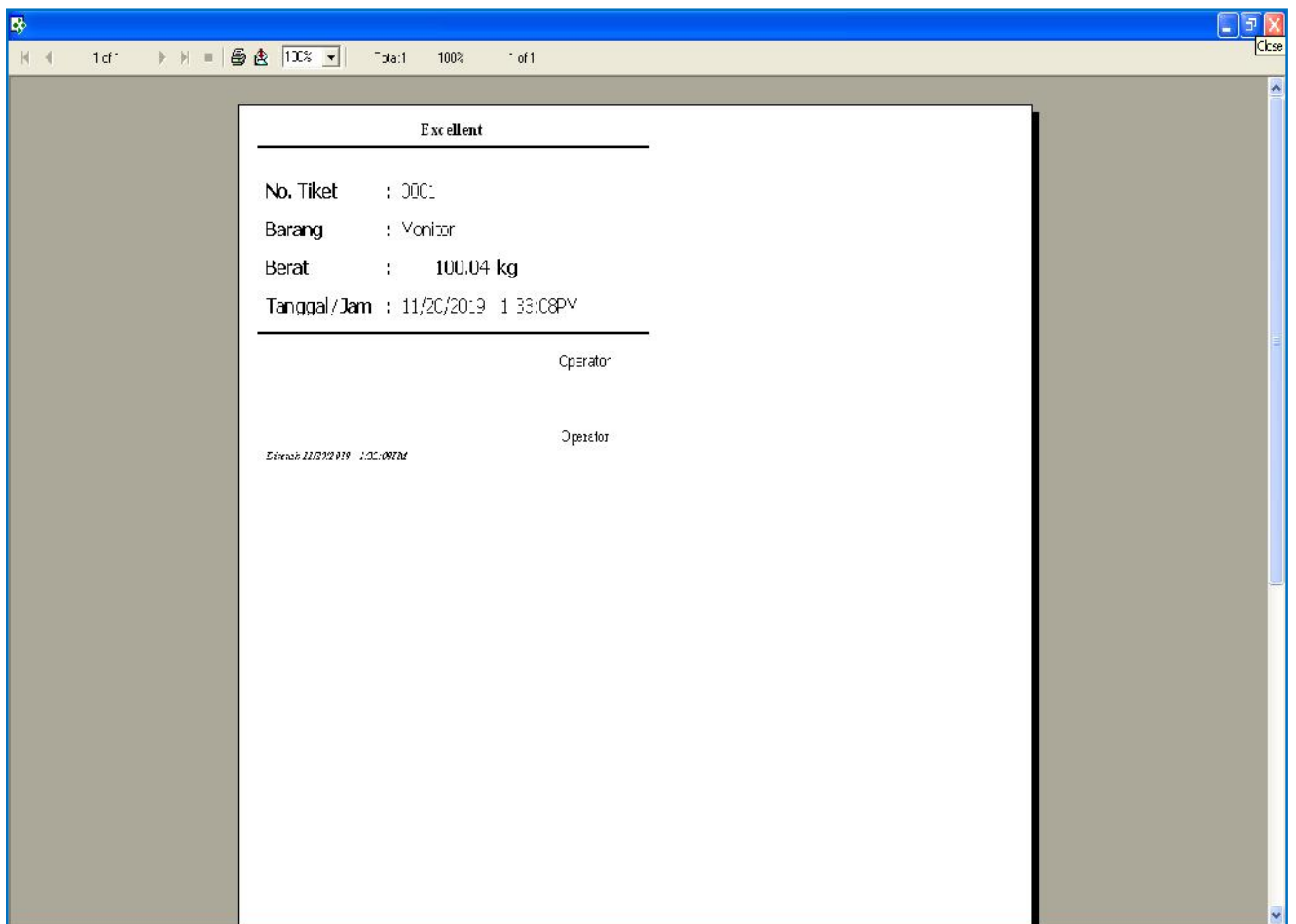



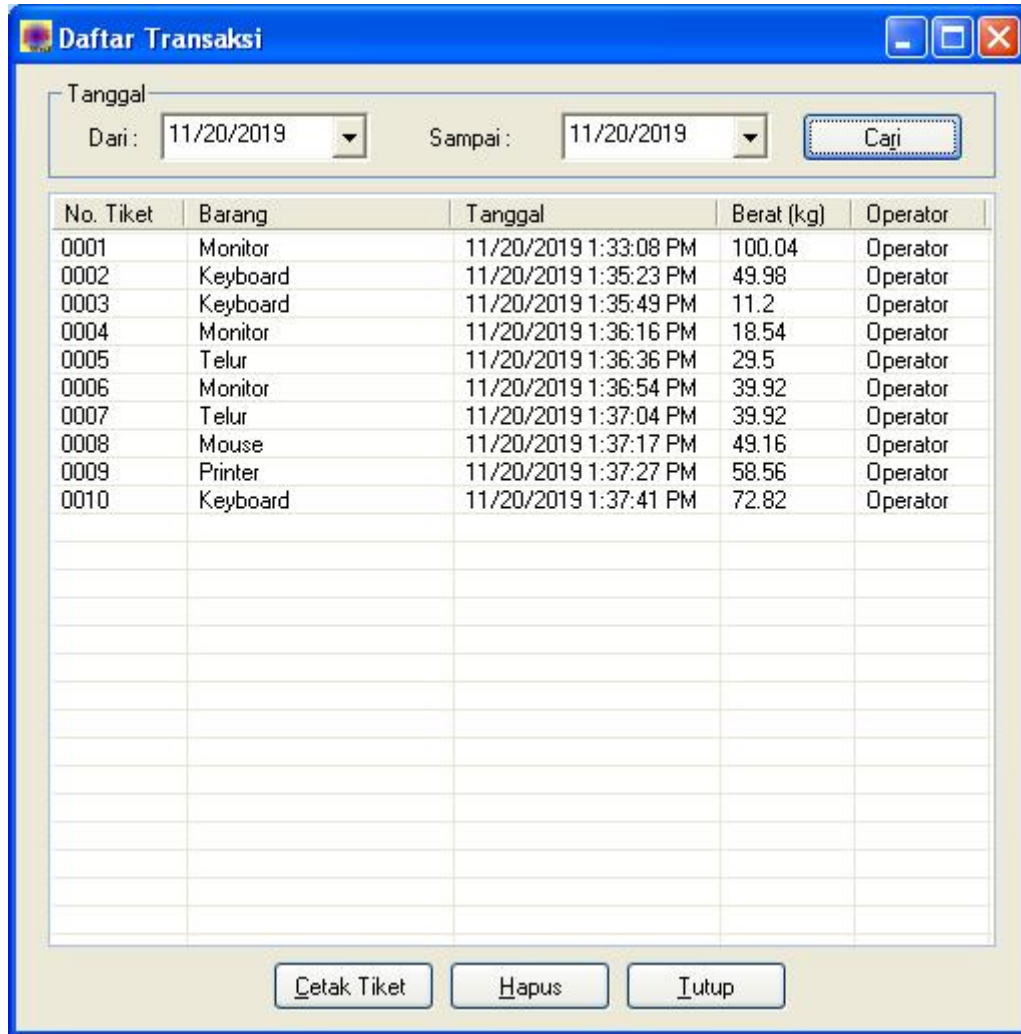

## FUNGSI MENU :

### 1. DAFTAR TRANSAKSI

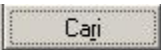

No. Tiket	Barang	Tanggal	Berat (kg)	Operator
0001	Monitor	11/20/2019 1:33:08 PM	100.04	Operator
0002	Keyboard	11/20/2019 1:35:23 PM	49.98	Operator
0003	Keyboard	11/20/2019 1:35:49 PM	11.2	Operator
0004	Monitor	11/20/2019 1:36:16 PM	18.54	Operator
0005	Telur	11/20/2019 1:36:36 PM	29.5	Operator
0006	Monitor	11/20/2019 1:36:54 PM	39.92	Operator
0007	Telur	11/20/2019 1:37:04 PM	39.92	Operator
0008	Mouse	11/20/2019 1:37:17 PM	49.16	Operator
0009	Printer	11/20/2019 1:37:27 PM	58.56	Operator
0010	Keyboard	11/20/2019 1:37:41 PM	72.82	Operator

- ) **TOMBOL CARI**   
Berfungsi untuk menampilkan data transaksi yang sudah dibuat berdasarkan tanggal yang ditentukan.
- ) **TOMBOL CETAK TIKET**   
Berfungsi untuk melihat/menampilkan data transaksi ke layar monitor
- ) **TOMBOL HAPUS**   
Berfungsi untuk menghapus data transaksi yang dipilih
- ) **TOMBOL TUTUP**   
Berfungsi menutup jendela Daftar Transaksi

## 2. LAPORAN

### Contoh Laporan Rekapitulasi Penimbangan Harian

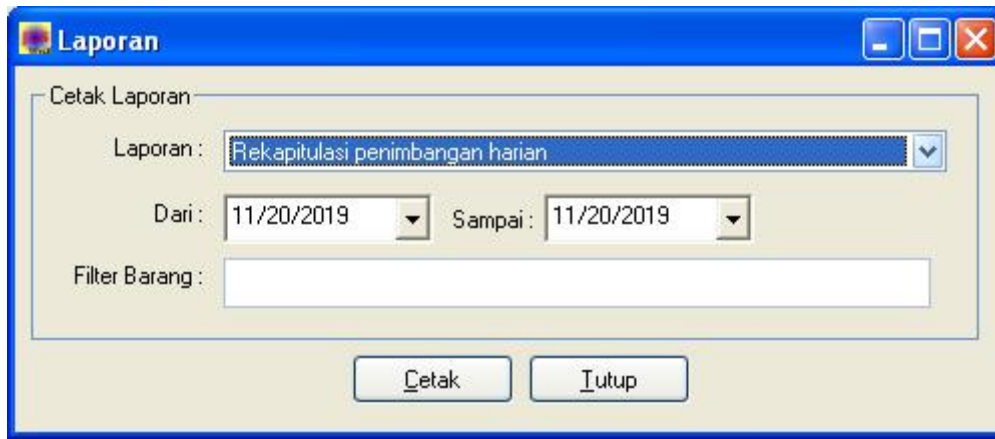

Cetak Laporan:

Laporan : Rekapitulasi penimbangan harian

Dari : 11/20/2019 Sampai : 11/20/2019

Filter Barang :

Cetak Tutup

) **TOMBOL CETAK** 

Berfungsi untuk menampilkan Laporan Penimbangan Harian baik secara dipilih (FILTER BARANG) ataupun keseluruhan.

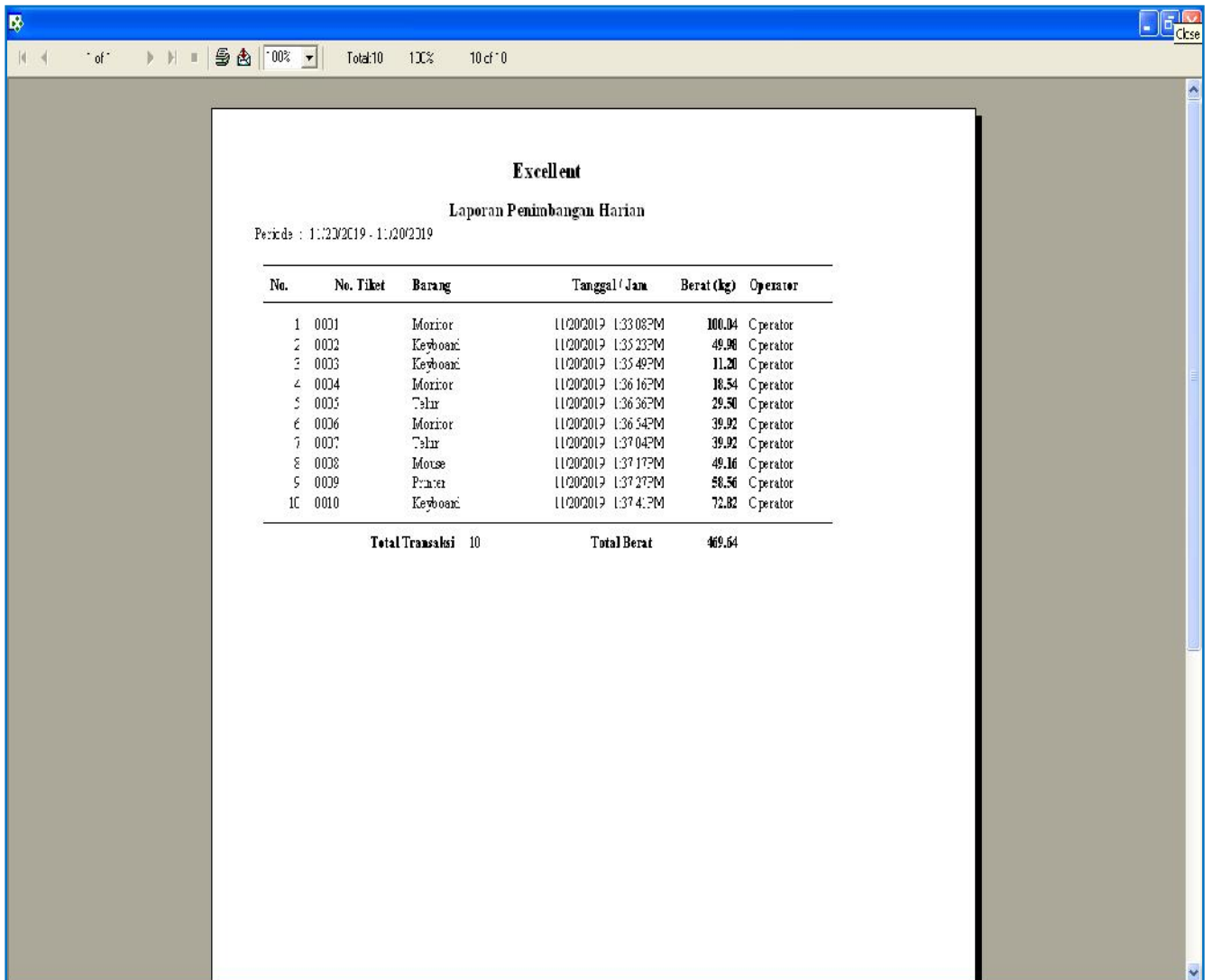

Excellent

Laporan Penimbangan Harian

Periode : 11/20/2019 - 11/20/2019

No.	No. Tiket	Barang	Tanggal / Jam	Berat (kg)	Operator
1	0001	Monitor	11/20/2019 1:33:08PM	100.04	Cperator
2	0002	Keyboard	11/20/2019 1:35:23PM	49.90	Cperator
3	0003	Keyboard	11/20/2019 1:35:49PM	11.20	Cperator
4	0004	Monitor	11/20/2019 1:36:16PM	18.54	Cperator
5	0005	Telep	11/20/2019 1:36:36PM	29.50	Cperator
6	0006	Monitor	11/20/2019 1:36:54PM	39.92	Cperator
7	0007	Telep	11/20/2019 1:37:04PM	39.92	Cperator
8	0008	Mouse	11/20/2019 1:37:17PM	49.16	Cperator
9	0009	Printer	11/20/2019 1:37:27PM	58.56	Cperator
10	0010	Keyboard	11/20/2019 1:37:47PM	72.82	Cperator
<b>Total Transaksi</b>			10	<b>Total Berat</b>	469.64

## Contoh Laporan Rekapitulasi Penimbangan Harian (Barang)

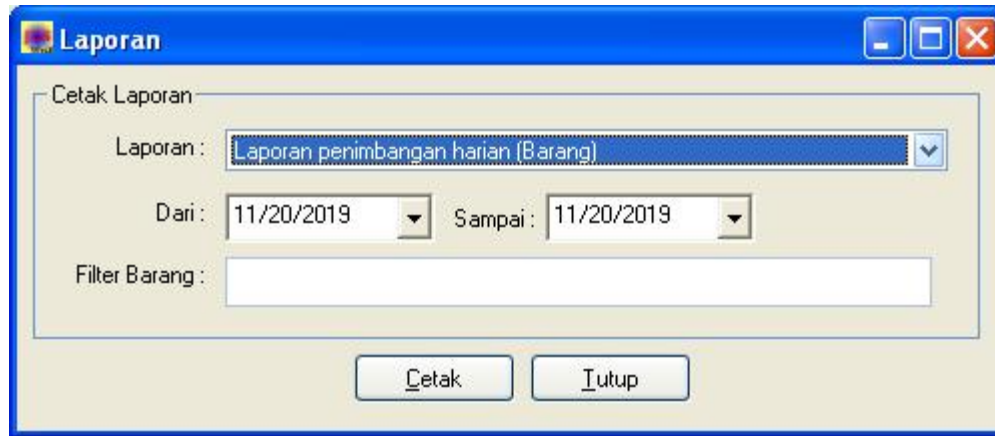

Cetak Laporan

Laporan : Laporan penimbangan harian (Barang)

Dari : 11/20/2019 Sampai : 11/20/2019

Filter Barang :

Cetak Tutup

) **TOMBOL CETAK** 

Berfungsi untuk menampilkan Laporan Penimbangan Harian baik secara dipilih (FILTER BARANG) ataupun keseluruhan.

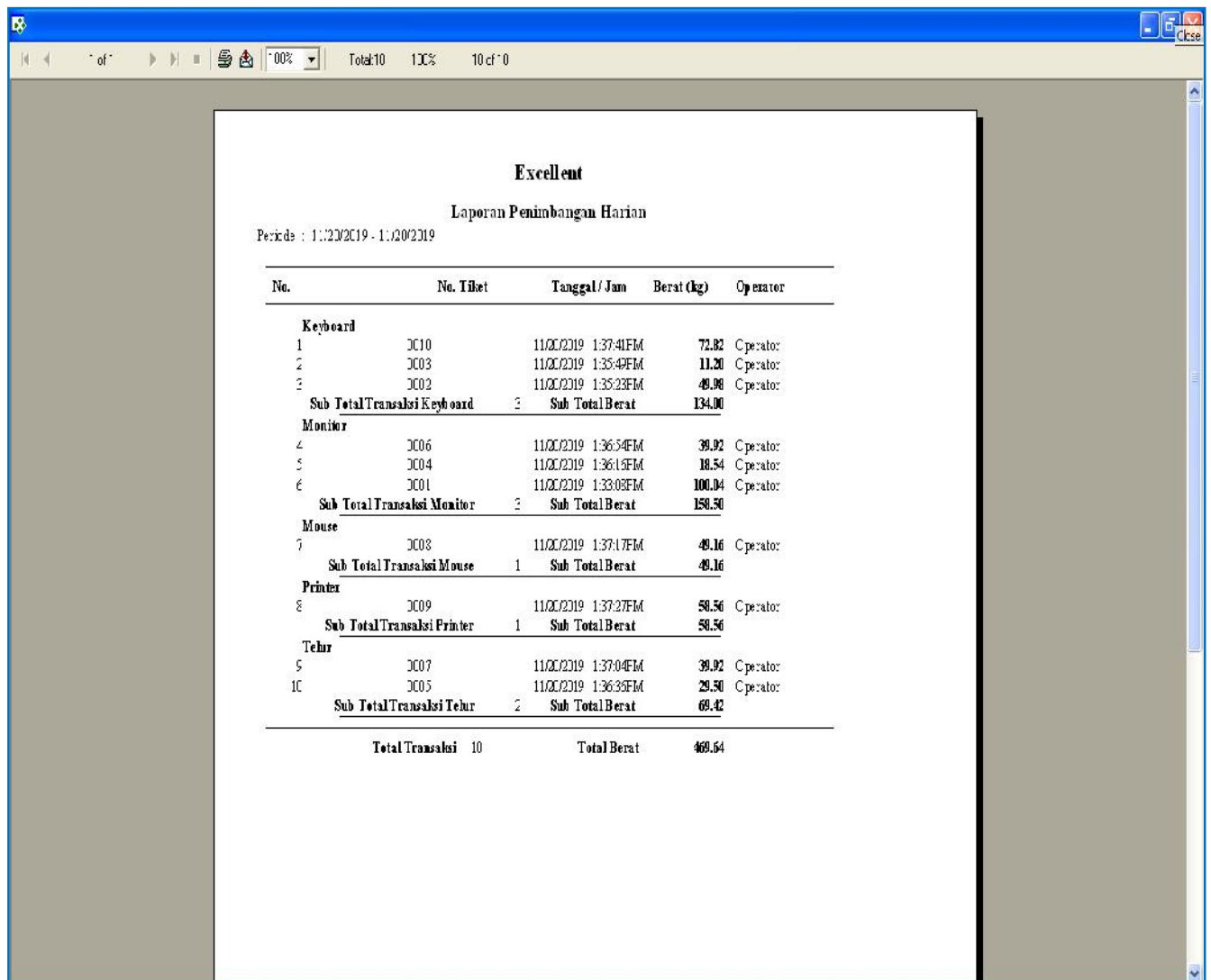

Excellent

Laporan Penimbangan Harian

Periode : 11/20/2019 - 11/20/2019

No.	No. Tiket	Tanggal/ Jam	Berat (kg)	Operator
<b>Keyboard</b>				
1	DC10	11/20/2019 1:37:41PM	72.82	Cpeator
2	DC03	11/20/2019 1:35:49PM	11.20	Cpeator
3	DC02	11/20/2019 1:35:23PM	49.98	Cpeator
Sub Total Transaksi Keyboard			134.00	
<b>Monitor</b>				
4	DC06	11/20/2019 1:36:54PM	39.92	Cpeator
5	DC04	11/20/2019 1:36:15PM	18.54	Cpeator
6	DC01	11/20/2019 1:33:03PM	100.04	Cpeator
Sub Total Transaksi Monitor			158.50	
<b>Mouse</b>				
7	DC08	11/20/2019 1:37:17PM	49.16	Cpeator
Sub Total Transaksi Mouse			49.16	
<b>Printer</b>				
8	DC09	11/20/2019 1:37:27PM	50.56	Cpeator
Sub Total Transaksi Printer			50.56	
<b>Tehur</b>				
9	DC07	11/20/2019 1:37:04PM	39.92	Cpeator
10	DC05	11/20/2019 1:36:35PM	29.50	Cpeator
Sub Total Transaksi Tehur			69.42	
Total Transaksi		10	Total Berat	469.54

) **TOMBOL TUTUP** 

Berfungsi untuk menutup jendela Laporan

### 3. SETTING

Berfungsi untuk merubah setting system software Genweigh

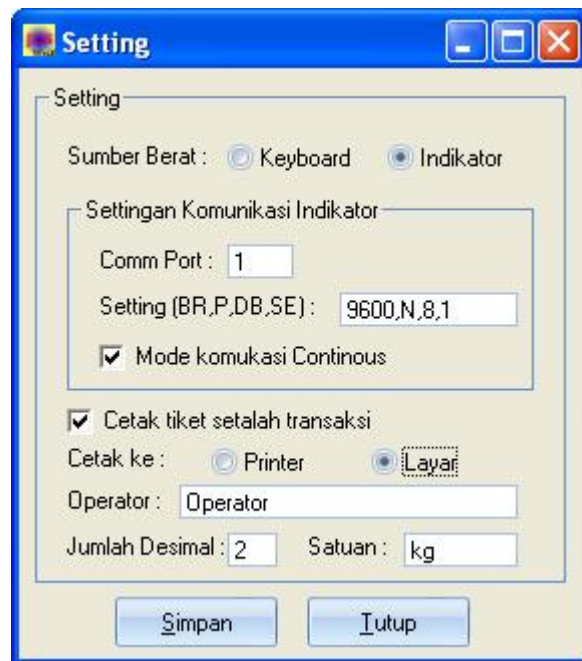

) **TOMBOL SIMPAN**  Berfungsi untuk menyimpan hasil Settingan yang baru ke system Genweigh

) **TOMBOL TUTUP**  Berfungsi untuk menutup jendela Setting yang aktif

### 4. KELUAR WINDOWS

Berfungsi untuk menutup jendela Genweigh